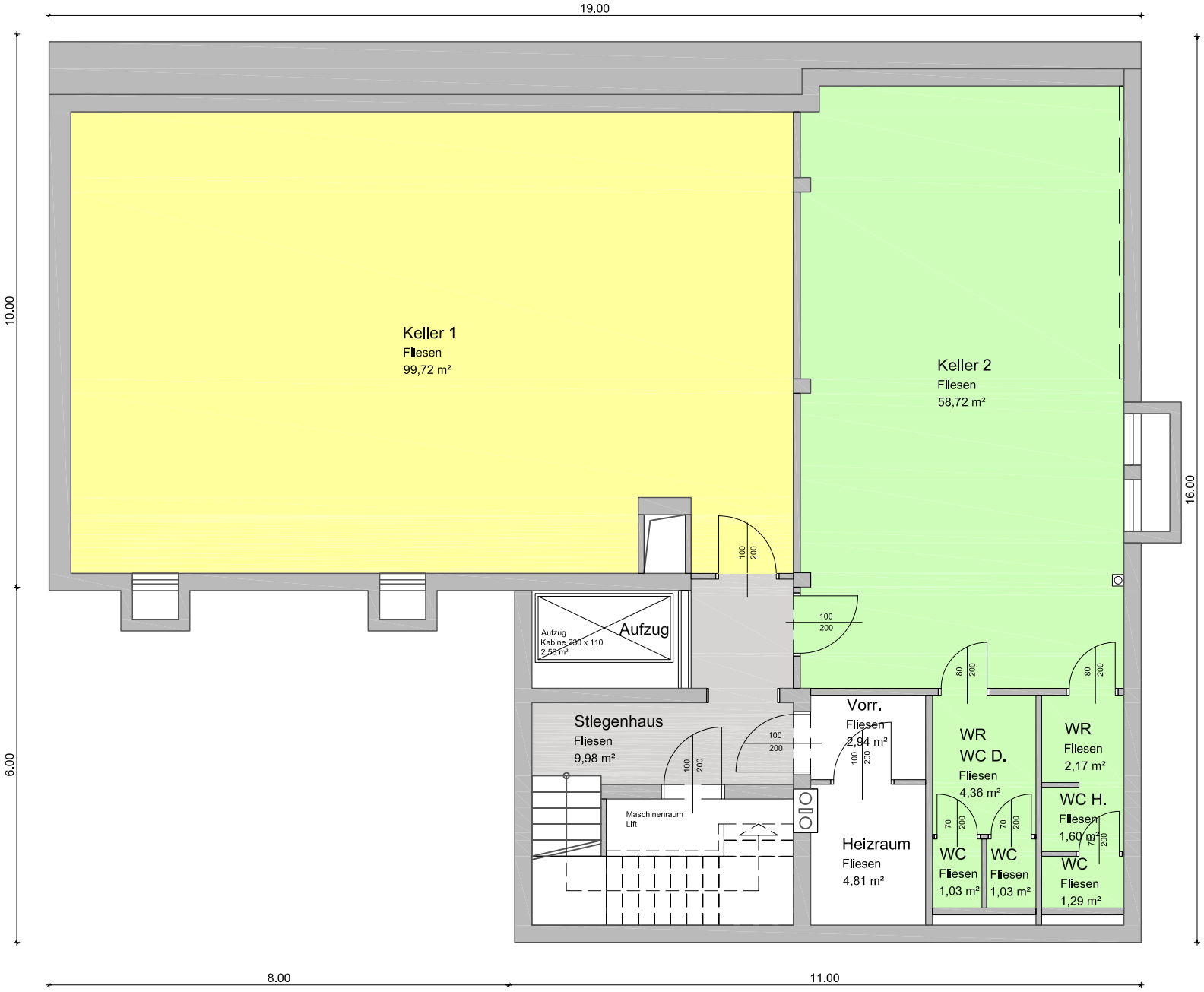
19.00
10.00
6.00
16.00
8.00
11.00
Keller 1
Fliesen
99,72 m²
Keller 2
Fliesen
58,72 m²
Aufzug
Aufzug
Kabine 230 x 110
2,53 m²
Stiegenhaus
Fliesen
9,98 m²
Maschinenraum
Lift
Vorr.
Fliesen
2,94 m²
Heizraum
Fliesen
4,81 m²
WR
WC D.
Fliesen
4,36 m²
WR
Fliesen
2,17 m²
WC H.
Fliesen
1,60 m²
WC
Fliesen
1,03 m²
WC
Fliesen
1,03 m²
WC
Fliesen
1,29 m²

KG